



Ministerio de Educación
Guatemala

REGISTRO FOTOGRÁFICO PROGRAMA DE MANTENIMIENTO DE EDIFICIOS ESCOLARES PÚBLICOS

PRA-FOR-123
Versión 1

SITUACIÓN DEFICIENCIAS DETERMINADAS

PREVIO

DURANTE

POSTERIOR

DEPARTAMENTO:	GUATEMALA	MUNICIPIO:	VILLA CANALES
NOMBRE DEL ESTABLECIMIENTO:	INEB AMERICA	DIRECCIÓN DEL ESTABLECIMIENTO:	01-16-2135-45
CÓDIGO DEL ESTABLECIMIENTO:	01-16-2135-45	FECHA:	20/03/2024



Foto 01: Area de sustitucion de lamina.



Foto 02: Area de sustitucion de lamina.



Foto 03: Area de sustitucion de lamina.



Foto 04: Area de sustitucion de lamina.

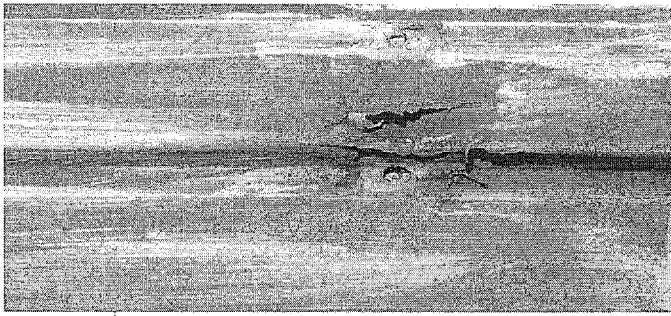

Foto 05: Area de sustitucion de lamina, vista interna.



Foto 06: Area de sustitucion de lamina.

Observación: Si es necesario se pueden agregar hojas adicionales y actualizar el número de hojas.

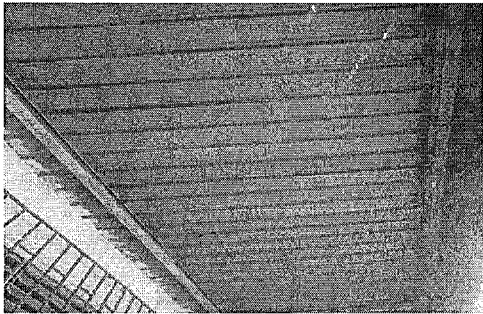
 Firma y sello del Presidente de la OPEB	 Firma y Sello Director Centro Educativo Público
--------------------------------------------------------------------------------------------------------------------------------	-----------------------------------------------------------------------------------------------------------------------------------------

